



检验检测报告

山嘉测（2020）第 C200257-03-002 号

项目名称：总部噪声检测

委托单位：山东新华制药股份有限公司

检测类别：委托检测

报告日期：2020年03月26日

山东嘉誉测试科技有限公司



检测结果

山嘉测(2020)第 C200257-03-002 号

第 1 页 共 2 页

1.委托单位: 山东新华制药股份有限公司

2.样品类别: 工业企业厂界环境噪声

3.现场样品描述: ——

4.测试日期: 2020年03月23日-2020年03月24日

5.工业企业厂界环境噪声检测依据及结果

5.1.噪声检测依据

序号	参数	检测标准	使用设备	仪器编号
1	昼间噪声	GB 12348-2008 工业企业厂界环境噪声排放标准	AWA5688 型	121-1
2	夜间噪声	GB 12348-2008 工业企业厂界环境噪声排放标准	AWA5688 型	121-1

5.2.噪声检测结果

采样点位	03月23日-03月24日			
	昼间噪声(dB(A))		夜间噪声(dB(A))	
	时间	Leq	时间	Leq
4#厂界北边界	19:06	47.4	00:14	46.0
4#厂界北边界内	19:18	46.8	00:27	43.5
1#厂界东边界	17:13	55.6	22:16	46.3
1#厂界东边界内	17:24	50.9	22:28	48.1
2#厂界南边界	17:48	56.0	22:53	47.7
2#厂界南边界内	18:01	52.3	23:05	47.8
3#厂界西边界	18:28	47.9	23:34	46.7
3#厂界西边界内	18:40	48.5	23:45	46.0

注: 生产负荷:>75%

检测结果

5.3.布点图

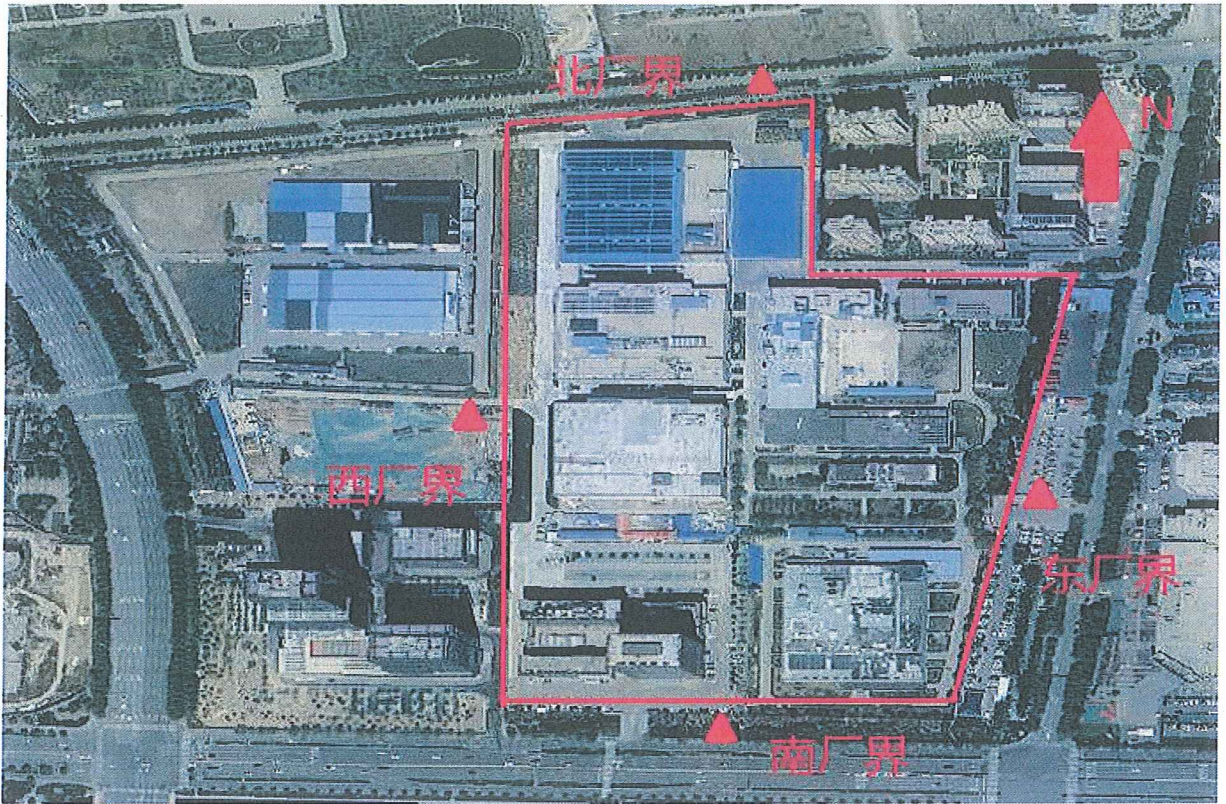

6.采样气象观测数据表

时间	气温 (°C)	气压 (hpa)	湿度 (%)	风向	风速 (m/s)	云量 (总/低)	
03-23	17:00	20.3	1001	46	SE	1.6	2/1
	18:00	18.7	1002	49	SE	1.8	2/1
	19:00	16.3	1003	52	S	1.5	3/1
	22:00	15.8	1006	56	S	1.4	2/1
	23:00	14.6	1007	58	SE	1.6	3/1
03-24	00:00	11.6	1009	62	SE	1.8	3/1

报告结束

编制人:

张柯利

审核人:

封可利

批准人:

吴伟强

签发日期: 2020.03.26